

## AGENDA UNLAM



### Podcast:

**La irrupción de las fintech en el escenario internacional. ¿Cómo podrán las pequeñas y medianas empresas latinoamericanas (en especial las argentinas) hacer jugar a su favor estas nuevas herramientas?**

**Día:** 17 de octubre | **Horario:** 10 hs. | **Link:** <https://acortar.link/wu19Zj>



### Taller presencial:

**Diseño de valoración de recursos naturales y diseño de incentivos económicos para la conservación de la naturaleza**

**Día:** 19 de octubre | **Horario:** 9.30 a 13 hs | **Lugar:** UNLaM Sede CABA



### Charla virtual:

**Podcast en vivo del Centro de Investigaciones Sociales de la UNLaM**

**Día:** 19 de octubre | **Horario:** 17 hs |

**Inscripción:** <https://forms.gle/oARSRA1Vukx1CrX19>

### Charla virtual:

**Una reflexión del gasto público argentino orientada a los servicios sociales**

**Día:** 19 de octubre | **Horario:** 21 hs |

**Inscripción:** <https://acortar.link/OfXp0a>



### Charla virtual:

**ORCID y Términos controlados**

**Día:** 20 de octubre | **Horario:** 10 hs y 17 hs

**Link 1:** <https://acortar.link/UNL8kN>

**Link 2:** <https://acortar.link/lknUcR>

### Charla presencial:

**Programa de Fortalecimiento para la investigación en Cs. Económicas**

**Día:** 20 de octubre | **Horario:** 17 hs | **Lugar:** Auditorio René Nicoletti



### Charla presencial:

**Gestión de la información en investigación y desarrollo**

**Día:** 20 de octubre | **Horario:** 17 hs | **Lugar:** Auditorio René Nicoletti

### Charla virtual:

**Profesionalización de la Pyme familiar**

**Día:** 20 de octubre | **Horario:** 18.30 hs |

**Inscripción:** <https://acortar.link/vFMnrX>

**Link:** <https://meet.google.com/pxk-xtxd-eun>

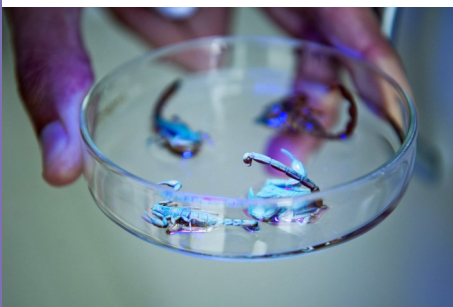

### Charla virtual:

**Microbiota y alimentación**

**Día:** 20 de octubre | **Horario:** 15 hs |

**Link:** <https://meet.google.com/bce-kqvc-aan>



### Charla presencial:

**Medición de radiaciones no ionizantes (RNI)**

**Día:** 21 de octubre | **Horario:** 18 hs |

**Inscripción:** <https://tinyurl.com/SemanaCyT2022>



### Taller presencial:

**La relevancia de identificar y proteger los resultados de las investigaciones**

**Día:** 24 de octubre | **Horario:** 17 hs | **Lugar:** Auditorio Biblioteca

### Charla presencial:

**Estudiantes en la UNLaM**

**Día:** 24 de octubre | **Horario:** 18 hs | **Lugar:** Auditorio chico UNLaM

